

# PROGRAMMA

PSICOLOGIA SEDE DI BRESCIA

**LIVE IT WITH AS.**



## TRIENNALE

- **Gruppi di apprendimento:** Chiarificare gli obiettivi formativi in modo che i contenuti vengano riconsiderati e migliorati. cercare di suddividerli al meglio per permettere agli studenti una migliore organizzazione.
- **Inglese:** l'istituzione di un corso di inglese specificatamente dedicato agli studenti della LT di psicologia.

## MAGISTRALE

- **Attività pratiche:** implementare la possibilità di un maggior confronto con professionisti esterni.
- **Tesi:** poter dare la possibilità di un incontro in cui vengano spiegate le modalità per fare ricerca. Chiediamo inoltre di anticipare il momento di spiegazione delle modalità di tesi



# PER TUTTA LA SEDE DI BRESCIA, AS PROPONE:

- Proponiamo dei percorsi guidati agli spazi del campus da parte di studenti che frequentano la sede da più anni.
- Chiediamo che l'ascensore dell'ala ovest sia utilizzabile anche dagli studenti.
- Sugeriamo di aggiungere un distributore automatico di cibo e bevande per venire incontro agli studenti che si sono trovati in difficoltà a causa della chiusura del bar presente nella sede universitaria.
- Promuoveremo la realizzazione di video di presentazione dei corsi di laurea con la collaborazione dei professori per guidare gli studenti del liceo nella scelta.
- Chiediamo di munire di un microonde l'aula al piano interrato ("Aula Bunker") in modo da dare agli studenti la possibilità di scaldare il proprio pasto.
- Promuoveremo un dialogo con la direzione della sede per istituire delle regole precise di utilizzo delle aule, al fine di suddividere gli spazi dedicati agli studenti; nello specifico, chiediamo di adibire per la pausa pranzo e il tempo libero uno spazio, per esempio il piano interrato, e dedicare le altre aule studio unicamente al seguire le lezioni e studiare.
- Chiediamo di prolungare l'orario della Biblioteca dalle 9.00 alle 18.30



# EDUCATT

## ● **Borse di studio:**

- ▶ Creare una rete d'aiuto per la fascia di studenti con un ISEE compreso tra 23.000/28.000 euro.
- ▶ Aumentare i finanziamenti da parte di enti terzi (aziende, banche, istituti, albi, ecc.).
- ▶ Aprire un dialogo con il Ministero per richiedere una copertura maggiore dei fondi destinati agli studenti DSU, con particolare attenzione alla figura dello studente Idoneo non beneficiario.
- ▶ Aprire un dialogo con l'Istituto Toniolo per aumentare il numero di borse di merito Run/Start/Smart.

## ● **Mense:**

- ▶ Migliorare la qualità del servizio offerto nella Mensa&Pizza.9.
- ▶ Continuare il dialogo con l'Università per potenziare ed allargare l'area my FOOD.
- ▶ Aumentare la qualità della mensa serale, con particolare attenzione ai collegiali.

## ● **Student Work:**

- ▶ Considerare il criterio del reddito (ISEE) per l'ammissione alla graduatoria dello Student Work.
- ▶ Rendere più chiaro il bando d'ammissione e ampliare il numero di posti disponibili.
- ▶ Personalizzare l'offerta di Student Work.
- ▶ Aggiungere il criterio del reddito (ISEE e ISPE) nel processo di selezione dei tutor universitari.



## EDUCATT

- **Servizi medici e psicologici:**

- ▶ Uniformare l'offerta dei servizi nelle sedi di Milano, Roma e Brescia: per la sede milanese aggiungere il servizio di andrologia e dietologia.

- **Casa Fogliani:**

- ▶ Aumentare la visibilità del Marchio creando accordi commerciali con le attività vicine al Nostro Ateneo.
- ▶ Organizzare un servizio di catering per i master che si svolgono in Università utilizzando i prodotti di Casa Fogliani.

## CUS

- **Borse di studio per merito sportivo** per agevolare double careers ad atleti/studenti

- **Tessera CUS:** migliorare agevolazioni e convenzioni con negozi e centri sportivi

- **Eventi sportivi** (corsa, calcio, pallavolo/beach volley, basket) per finanziare le borse di studio

- **Incontri** con personalità rilevanti legati al mondo dello sport e agli ambiti di interesse relativi a ciascuna facoltà.

# CANDIDATA CDF&EDUCATT



**FRANCESCA POLVERINO**  
*1LM Psicologia degli  
interventi clinici nei  
contesti sociali*

# CANDIDATI EDUCATT

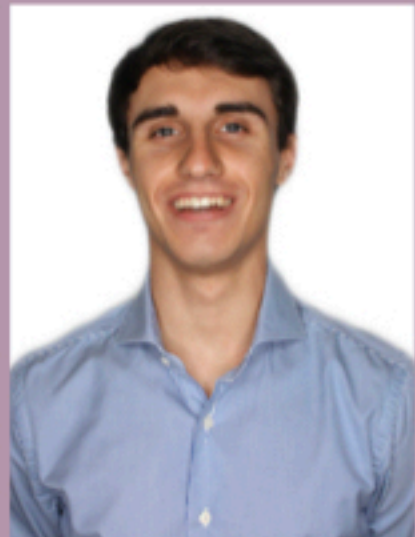

**TOMMASO BEZZI**  
*3LT Economia delle  
imprese e dei mercati*

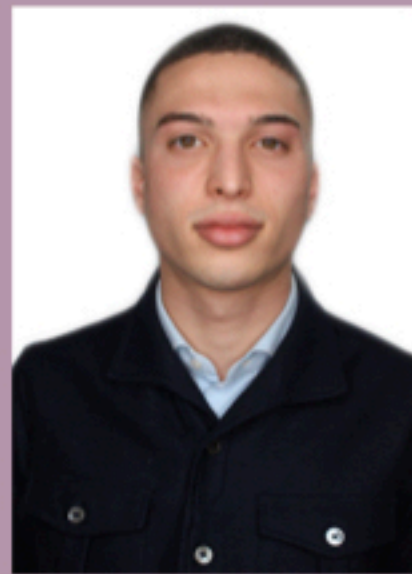

**PAOLO SPAGNUOLO**  
*4° Anno Giurisprudenza*



**MARTINA ZANINELLI**  
*3LT Scienze del  
Servizio Sociale*



**ELEONORA GAVAZZENI**  
*3° Anno Scienze della  
formazione primaria*

# CANDIDATI CUS

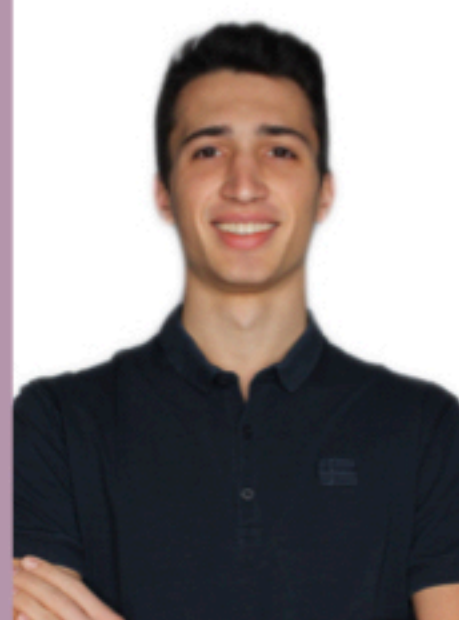

**ALESSANDRO ISEPETTO**  
*3LT Lingue per  
l'impresa*



**GIULIA SPORTOLETTI**  
*1LM Management per  
l'impresa*



**LIVE IT**

**WITH**

**AS**



[ateneostudenti.it](http://ateneostudenti.it)



[@ascattolica](https://www.instagram.com/@ascattolica)



[Ateneo Studenti](https://www.facebook.com/Ateneo Studenti)